ATTİLA

CELİK BLEK'in TÜRKİYE'de

HİÇ ÇIKMAMIŞ
EN GÜZEL
MACERALARI
HER HAFTA

TEKSAS

MECMUASINDA

TEKSAS

HER HAFTA

ÇARŞAMBA GÜNLERİ ÇIKIYOR!

Büyük Boy 68 Sayfa
125 Kuruş

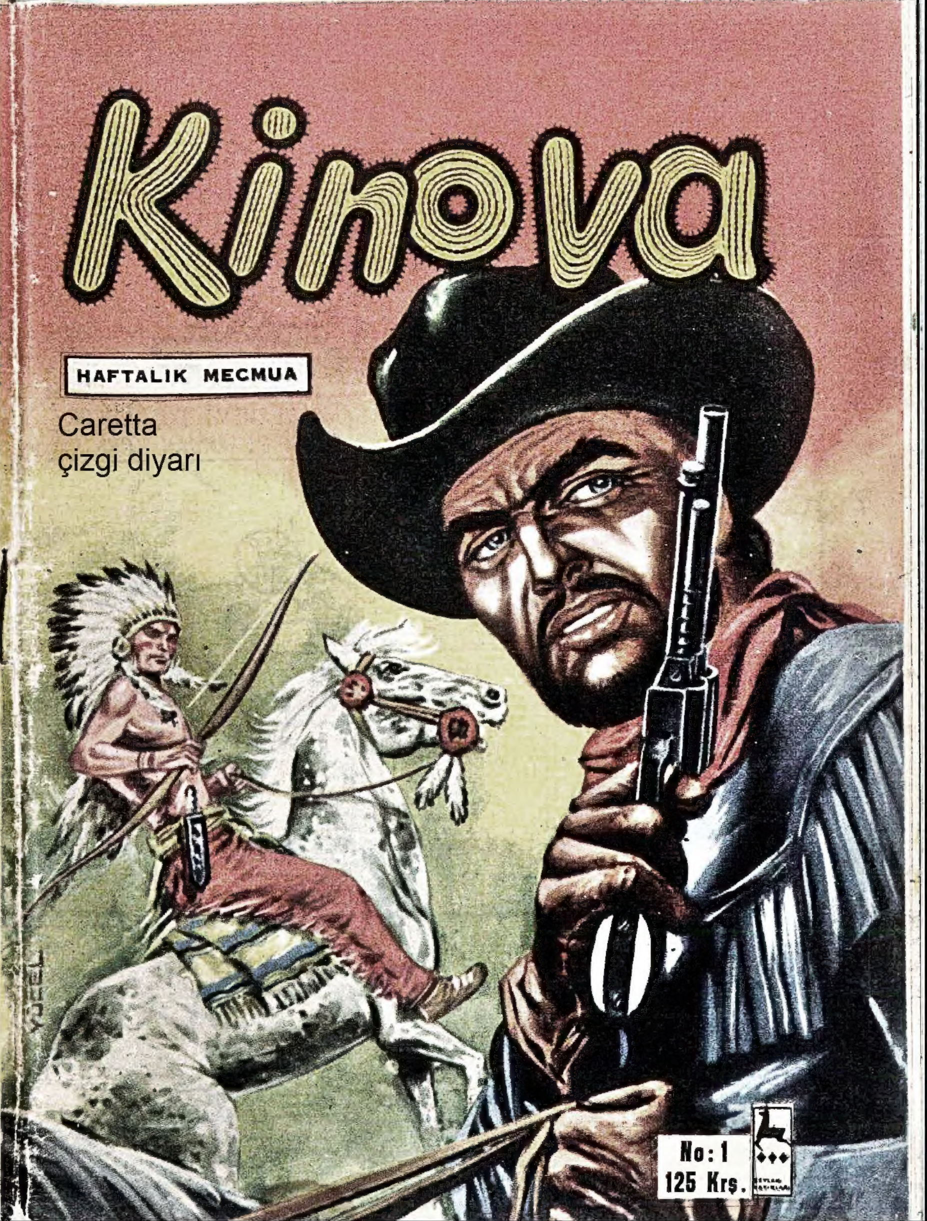

Kinova

No: 1 - 125 Kuruş.

Sahibi ve Yazı İşleri Müdürü : Erdoğan EGELİ

İdare Yeri: Cağaloğlu, Tasvir Sok. 1/1

Tel: 26 50 50
26 50 51

Basıldığı Yer: CEYLAN YAYINLARI MATBAASI

Türkiye'de neşir hakkı Opera Mundi tarafından CEYLAN YAYINLARI 'na verilmiştir.

Son Baskı tarihi: 31 Mayıs 1971

Çizgi diyarı

MAHVEDECEĞİZ O KÖPEKLERİ.. GELİN!..
KARA SIĞIR TEPEDEN DURUMU TETKİK ETTİKTEN SONRA EMRİNİ VERİR....
ESSE ESSE
1-4
BİR ANDA KERVAN KARIŞIR.. TEPEDEN YİRMİ KADAR YERLİ GÖRÜNMÜŞTÜR...
KIZILDERİLİLER!
BASKINA UĞRADIK!
SİLAH BAŞINA!..
KIZIL ŞEYTANLAR!
NE AKSİLİK!
ÇEMBER OLUN ÇEMBER...
1-5
KIZILDERİLİLER HEMEN HÜCUMA GEÇERLER..
BİRİSİ TAMAM!
ÇEMBER HENÜZ TAMAMLANMAMIŞTIR Kİ...
DİKKAT! YANDAN HÜCUM EDİYORLAR!..
1-6

YANILMAZ BIÇAK HAREKETE GEÇER..
BENİ TAKİPEDİN!..
FAKAT AZ SONRA ÇEMBER TAMAMLANIR....
HER ŞEYE RAĞMEN...
AH! VURULDUM!
1-7
SAM VE KARISI DA CANLA BAŞLA ÇALIŞMAKTADIRLAR.
MELUNLAR!..
SAVAŞ BÜTÜN ŞİDDETİYLE DEVAM EDERKEN...
ARABALAR ATEŞLE!
1-8
İLK ELDE ARABALARIN BİR KISMI TUTUŞUR...
BU SIRADA MARİ ARABADAKİ ÇOCUĞUNU HATIRLAR.
JAK! JAK!
YANAN ARABA UZAKLAŞTIRILIRKEN...
HAYDİ GAYRET! GAYRET...
1-9

YERLİLER DE BUNU BEKLEMEKTEDİRLER ZATEN.
1-10
AZ SONRA SAM SAĞ TARAFA DÖNÜNCE ...
MARY!
ARTIK HER ŞEY BİTMİŞTİR - BEYAZLAR KIRILMAKTADIR...
BU SIRADA SAM KAFASINI ARABAYA HIZLA ÇARPINCA...
... GÖZLERİ KARARIR, BAŞI DÖNER, VE AZ SONRA KENDİSİNİ KAYBEDER ...
MARİ... JAK...
1-11
AZ SONRA SIRA KAFA DERİLERİNİN YÜZÜLMESİNE GELMİŞTİR...
BU SIRADA ARABAYA GİREN KIZILDERİLİLER ...
BİR MELUN DAHA İŞTE!
FAKAT BU SIRADA...
NE YAPIYORSUN KARTALGÖZÜ ?
ÖLDÜRECEĞİM...

DUR! ÇOCUKLARLA SAVAŞMIYORUZ BİZ ?
KARIM BUNU BİR SAVAŞÇI OLARAK YETİŞTİRİR...
YERLİLER DÖNÜŞ YOLUNU TUTARLAR ...
1-13
BU SIRADA ÖLÜLER ARASINDAN BİRİ KIPIRDANIR...
SAM BÖYLEDİR BU ZAVALLI...
MARİ... JAK!.. AH KAFAM!..
AZ SONRA DA GÜNEŞ BATMIYA BAŞLAR ....
1-14
ŞAFAKTA İKİ AKINCI YOL ALIRKEN...
HEY! ŞURAYA BAK AKBABALAR ...
BİR ÖLÜ VAR GALİBA! BAKALIM
1-15
KIZILDERİLİLERİN İŞİ BUNLAR...
HEPSİNİ ÖLDÜRMÜŞLER...
FAKAT BU SIRADA...
BİR İNİLTİ DUYDUM.

İŞTE! BAŞININ DERİSİ YÜZÜLMÜŞ BİR ZAVALLI
AĞZINA BİRAZ SU VERELİM...
SONRA DA BAŞKA BİR YERE GÖTÜRELİM ZAVALLIYI...
1-16
BİRAZ SONRA ORMANDA...
BEN BİRAZ MELHEM OTU TOPLIYAYIM.. SEN DE DİKKATLİ OL ETRAFA...
OLUR!
ESSE G ESSE
İKİ YOLCU TAM ALTI GÜN BÜYÜK BİR SABIRLA SAM BOYLE'Yİ TEDAVİ EDERLER.. NİHAYET! ....
BELKİ GAYRET EDERSENİZ BURADAN GİDEBİLİRİZ...
EVET.. BURALARI EMNİYETLİ DEĞİL HEM...
1-17
İNTİKAMIMI ALABİLMEM İÇİN DE LAZIM HEM BU...
YILLAR SU GİBİ AKAR..
1866
1867
1868
1869
1870
1871
1872
DOĞUDAN GELEN BAŞKA KERVANLAR DAĞLARA DOĞRU İLERLER...
..ASKERİ BİRLİKLERİN DE YARDIMI İLE BEYAZLAR BU TOPRAKLARA YERLEŞİRLER...
1-18

KİNOVA
1-19
İŞTE BU SIRADA KORKUNÇ BİR EFSANE ETRAFA DEHŞET SAÇMIYA BAŞLAR...
KIZILDERİLİLER BU HAYALETTEN ÇOK KORKMAKTADIRLAR...
MANİTU! MANİTU!
BEYAZLAR İSE BU EFSANEYE SADECE GÜLÜP GEÇMEKTEDİRLER..
GÖZLERİMLE GÖRDÜM DİYORUM SİZE. BAŞINDA DA BOYNUZLARI VARDI HEM...
SEN İÇKİYİ FAZLA KAÇIRMIŞSIN BİRAZ... HA..HA..
GİT KAFANA BİR KOVA SU GEÇİR SEN...
İNANIN BANA.. BEN..
BU SIRADA ORMANDA AVLANMAKTA OLAN KARA SIĞIR BİRDENBİRE DURAKLAR...
YENİ KIRILMIŞ BİR DAL!
1-20
ESSE G ESSE
BÜYÜK AYI BÜTÜN MAHARETİNİ KULLANARAK İZLERİ TAKİBE BAŞLAR...
ER GEÇ BU TUZAĞA DÜŞEN OLACAKTI...
VE BİRDENBİRE...
DUR!

BİR AN SONRA BÜYÜKAYI-NIN HESABI GÖRÜLMÜŞ KAFASININ SAÇI ALINMIŞ VE ALNINA KESKİN BIÇAĞIN UCU İLE BİR (S) HARFİ ÇİZİLMİŞ BULUNMAKTADIR ----
GIK BİLE DİYEMEDİ ALÇAK...
KARA KARGA'NIN BÜYÜKAYIYI ÇAĞIRAN SESİ DUYULMIYA BAŞLADIĞI BİR SIRADA HAYALET DE ORADAN UZAKLAŞIR...
GELİN DE GÖRÜN ADAMINIZI!
1-22
YERLİLER HİÇBİR CEVAP ALAMAYINCA...
BÜYÜKAYI CEVAP VERMİYOR... ARIYALIM...
1-23
İŞTE BAK!...
KARAKARGA VE ADAMLARI BÜYÜKAYI'NIN CESEDİNİ GÖRÜNCE DEHŞETE KAPILIRLAR
YILAN İŞARETİ...
KİNOVA GERİ GELMİŞ...
MANİTU BİZİ KORUSUN...
GECE OLUNCA BÜYÜKAYI İÇİN AYİN YAPILMAYA BAŞLANIR...
1-24
ESSEGESSE

BU AYİNLERİ AZ İLERİDE BEYAZ YÜZLÜ BİR GENÇ DE TAKİP ETMEKTEDİR...
BU SIRADA ONA BİR YERLİ KIZ YAKLAŞIR VE...
BİR SENE SONRA SEN DE MUHARİP OLACAKSIN... ÖYLE SOMURTMA...
1-25
BU SIRADA BİR SES DUYULUR..
BÜYÜKAYI KAHRAMAN BİR SAVAŞÇIYDI.. ÖLDÜĞÜNE HEPİMİZ ÜZÜLDÜK ...
BUNU YAPAN KİNOVADIR.. BUNDAN SONRA YALNIZ AVLANMAYI YASAK EDİYORUM...
1-26
ONİKİ AY NASIL BEKLEYECEĞİM..
BİR GÜN...
KARASIGIRIN KIZI DOĞANAY DA DELİKANLI İLE BERABER GELMİŞ FAKAT BİR ARA ONDAN AYRILMIŞTIR.. İŞTE O SIRADA ...
ARKASINDA BİR SES DUYAR VE DÖNÜNCE...
İMDAT!..
DOĞANAY! TEHLİKEDE DEMEK...
DOĞANAY İSE KAÇMIYA ÇALIŞIR.. FAKAT AYAĞI BİR DALA TAKILIR VE...
İMDAAT!..

BU SIRADA YILDIRIM GİBİ ORAYA KOŞAN DELİKANLI MIZRAĞINI SAVURUR VE ....
- AYININ GÖĞSÜNE SAPLAR - SONRA DA HEMEN BIÇAĞINI ÇEKER .....
KORKMA DOĞANAY! SAKİN OL...
1-28
BİR MÜDDET AYIYI ÜZERİNE ÇEKİP DOĞANAYDAN UZAKLAŞTIRIR -
HAYDİ YAKALA BAKALIM BENİ!
GRR-R
- DAHA SONRA İSE ÇEVİK BİR HAREKETLE ARKAYA DOLANIR -
1-29
- AZ SONRA AYI CANSIZ YERE SERİLMİŞTİR ....
MÜTEESSİRİM AMA NE YAPABİLİRDİM!
UYAN DOĞANAY! KURTULDUN ARTIK!
KIZIMA NE OLDU ?
1-30
BİR AYI HÜCUM ETTİ BEN DE AYIYI ÖLDÜRDÜM!

O GÜN AYININ ETİ YENDİKTEN SONRA KARASIĞIR İHTİYARLAR MECLİSİNİ TOPLANTIYA ÇAĞIRIR
1-31
MANEVİ EVLÂDININ GÖSTERDİĞİ KAHRAMANLIK ONUN MUHARİPLER ARASINA KABUL OLUNMAYA LÂYIK OLDUĞUNU GÖSTERDİ KARASIĞIR!
MUHARİP OLANLARA YENİ BİR İSİM TAKILMAKTADIR...
SENİN ADIN ARTIK KIZILTUĞ' DUR...
BİRAZ SONRA İSE..
BAK İSTEDİKLERİN NE ÇABUK OLUYOR... ARTIK MUHARİPSİN SEN DE...
BİR GÜN ŞU KİNOVAYI DA GEBERTECEĞİM ELBET...
BU SIRADA KARASIĞIR ÇADIRINDA MAZİYİ DÜŞÜNMEKTEDİR...
NE GARİP! KARTALGÖZ'ÜN ÖLDÜRMEK ÜZERE OLDUĞU O ÇOCUK BU GÜN KIZIMIN HAYATINI KURTARMIYA VESİLE OLDU!
KARASIĞIR KARMAKARIŞIK HİSLER İÇERSİNDEDİR ....
2
PUSU Geçidi
2-1
ŞU ADAMI İLK DEFA GÖRÜYORUM..
NE O ? SAM BÖYLEYİ İLK MI GÖRÜYORSUN ?
JEN SEN LU NG
KAFATASININ DERİSİ YÜZÜLEN BİR İNSAN NASIL YAŞAR..
BU YAŞAMIŞ İŞTE!
LU NG

ONUN HİKÂYESİ BİR TUHAFTIR.. KOLAY KOLAY İNANILMAZ DOĞRUSU ...
GEL BANA BİR ŞEY ISMARLA.. HEM ONU YAKINDAN DA GÖRMÜŞ OLURSUN BÖYLECE ...
OO! SAM BOYLE DEĞİLMİ BU ?
SEN DAHA YAŞIYOR MUSUN SAM ?
YERLİLERLE ARAN NASIL ? HA.. HA...
2-2
SAM ŞAPKASINI ÇIKARINCA PERUKASI DA ÇIKAR...
SAÇLARIMIN HER TELİ İÇİN BİR KIZILDERİLİYİ GEBERTECEĞİM...
VAN BROTE! SOĞUK BİR ŞEY VER BANA İÇECEK... DÜZTABANLAR ARASINDA KALDIK...
SAM HALK TARAFINDAN ÇOK SEVİLMEKTEDİR ...
HA-HA- BİZE DÜZTABAN DEDİ.. SAĞ OL EMİ SEN...
AL SAM TÜTÜN..
2-3
BU SIRADA BİR NAL SESİ DUYULUR... DIŞARI ÇIKILDIĞINDA
VAY CANINA!.. MANDERTON BU...
YARALI!..
MANDERTONU ATINDAN ALIRLAR...
VAY CANINA.. BİR KIZILDERİLİ OKU YEMİŞ ZAVALLI...
2-4
1/14

NE OLMUŞ!
SOKAKTA BAĞRIŞMALAR VAR
GİDİP BAKALIM!
BİR YARALI VAR!
ŞERİFİN BÜROSUNA GÖTÜRÜYORLAR..
2-5
NE OLMUŞ ?
BİZİM MANDERTONDU.. SIRTINDA DA BİR OK VARDI...
SAM YOL AÇARAK İLERLER...
GENEMİ O MELUNLAR ?
SAM ŞERİF' İN BÜROSUNA GİRER..
2-6
YARALI NİHAYET GÜÇLÜKLE KONUŞUR..
AH! PAVNİLER SİULARLA BİRLEŞMİŞLER... WILD SİTİYE SALDIRACAKLAR...
KALEYE BİLDİRMELİ...
FAKAT KUİTYON KALESİNE GİDEN YOLLAR KIZILDERİLİLERİN KONTROLU ALTINDA BULUNUYOR...
KAYBEDECEK VAKİT YOKTUR.. SAM BOYLE DIŞARI ÇIKIP ORADAKİLERE HİTAB EDER..
2-7
BENLE KALEYE GİDECEK ÜÇ FEDAİ LAZIM.. DİĞERLERİNİZ BURADA KALIP ŞEHRİ MÜDAFAAYA HAZIRLANIN... ...
1/15

AZ SONRA FEDAİLER DE HAZIRDIRLAR...
BLOD, SEN FİŞERLE İZCİ UÇURUMU ALTINDAN GEÇEN YOLDAN GİDERSİNİZ... BEN DE FROSTERLE ŞEYTAN GEÇİDİNDEN GİDECEĞİZ...
ELLERNE DÜŞECEK OLURSAK SENİN HALİN BENİMKİNDEN KÖTÜ OLACAK...
NEDEN SAM ?
FORESTER KORKUDAN TERLEMEKTEDİR.
SENİN SAÇLARIN VAR BENİM İSE YOK...
KUİTYON KALESİ İLE WILD SITI ARASINDAKİ MESAFE 180 MİL'DİR.....
BU ARAZİDE DE KIZILDERİLİLER CİRİT OYNATMAKTADIRLAR...
ORTADA KIZILDERİLİ FİLAN YOK SAKIN MANDERTON YANILMIŞ OLMASIN ...
ZANNETMİYORUM!
ŞU KÖPEK IRMAĞINDA BİRAZ MOLA VERELİM
MOLANIN SIRASI ŞİMDİ SAM

SAM BU SUALİN CEVABINI NEHİR KENARINA GELDİKLERİNDE VERİR...
ŞAYET BİR ŞEYLER OLACAKSA ŞEYTAN GEÇİDİNDE OLACAK.. ATLAR YORGUN OLMAMALI...
BU GEÇİT SULARIN BİNLERCE SENEDE OYUP MEYDANA GETİRDİĞİ BİR KEMERDİR ...
KAFA TAŞIMDA BİR YANMA VAR. BU YAKINLARDA YERLİ OLDUĞUNA DELALETTİR...
SAM YANILMAMAKTADIR...
İŞARET VER.. İKİ ATLI BEYAZ YAKLAŞIYOR...
SAM VE ARKADAŞI BİR KORULUĞA YAKLAŞMAKTADIRLAR...
GÖZCÜLER BİR TAKIM İŞARETLER VERİRLER...
BUNUN ÜZERİNE KORULUKTAN BİR KIZILDERİLİ GURUPU FIRLAR ...
SAM! BAK KIZILDERİLİLER...
KANA SUSAMIŞ AZGINLAR.. GÖRÜŞECEĞİZ ŞİMDİ SİZİNLE...

ANİ BİR KAÇ-KOVALA BAŞLAR...
PAT!
PAT!
2-14
-- VE MÜNASİP BULDUKLARI İLK YERDE SİPERE GİRERLER..
CEPHANEMİZ BİTİNCEYE KADAR YAŞARIZ BURADA ...
OK YAĞMURU BAŞLAMIŞTIR BİLE...
TUZAĞA DÜŞTÜLER...
GERÇEKTEN DURUM İYİ DEĞİLDİR...
SEN SOLDAKİNE KÜÇÜKOK!
BEN DE SAĞDAKİNE--
2-15
NEDEN SALDIRMIYORLAR ...
AH!
ARKADAŞININ FERYADINA DÖNEN SAM'A BALTA İSABET ETMEZ--
FORESTER--
SAM TEHLİKEYİ FARK EDER ETMEZ DAVRANIR..
FORESTERİN KAATİLLERİ ...
1/18
.. BİR ANDA PATLAYAN İKİ TABANCA YERLİLERİ AVLAR..
AH!
2-16
BUNU GÖREN YERLİLER.
HAYDİ İLERİ! BİR TEK İNSANDAN KORKUYORMUSUNUZ ?

SAM HEMEN ÖNÜNDEKİ KAYANIN ÜZERİNE FIRLAR VE-
2-17
GÖRÜN GÜNÜNÜZÜ AZGIN HERİFLER...
KIZILDERİLİLERİN TELEFATI AN BE AN ARTMIYA BAŞLAR...
SONRA SAM TEKRAR SİPERİNE GİRER...
BİRAZ NEFES ALABİLİRSEM ŞUNLARA BİR OYUN EDECEĞİM ...
AZ İLERİDE İSE--
BİR TEK KİŞİNİN HAKKINDAN GELEMEZSEK SONRA KABİLEMİZ BİZE NE DER ? ---
2-18
BU SÖZLER ÜZERİNE TEKRAR HÜCUMA KALKILDIĞI SIRADA BİR PATLAMA DUYULUR VE ...
2-19
BUM !
-- DUMANLARIN ARASINDA BİR HAYAL GÖRÜLÜR --
ŞURAYA BAKIN!
O!
IRKIMIZIN DÜŞMANI
1/19

KİNOVA! KİNOVA!
BU SIRADA DURAKLIYAN YERLİLERİN ARASINDAN ÇILGIN ONLARA BENZEMİYEN BİR GENÇ FIRLAR---
BEN RUHLARDAN KORKMAM.. KİNOVA İLE SAVAŞACAĞIM---
BU GENÇ KARASIĞIR'IN MANEVİ EVLADI KIZILTUĞDUR!..
2-20
KIZILTUĞ PERVASIZCA İLERİ ATILMIŞTIR.. FAKAT....
2-21
KİNOVA BİR KURŞUNLA ONUN BALTASININ İKİYE BÖLÜVERİR..
YAMAN NİŞANCIYMIŞ BU KİNOVA--
FAKAT KIZILTUĞ BU SEFER DE BIÇAĞINI ÇEKER VE---
İKİ ATLI ARASINDAKİ ÇARPIŞMA ÇOK ŞİDDETLİ OLUR.. BU SIRADA KIZILTUĞ ATINDAN YERE DÜŞER ---

KİNOVA TABANCASINI DOĞRULTUR. FAKAT BU GENÇ!-İN BİR KIZILDERİLİ OLMADIĞINI FARKEDER---
TUHAF ŞEY.. BU KIZILDERİLİLERDEN DEĞİL.. ONU ÖLDÜREMEM---
2-23
--BÖYLECE KİNOVA, KORKUSUZCA ÖLÜMÜ BEKLEYEN KIZILTUĞ'-UN ÜZERİNDEN ATLAR.
KİNOVANIN KAÇTIĞINI GÖRMEK YERLİLERİ BİRAZ CESARETLENDİRİR--
KAYBEDECEK VAKTİM YOK.. BİR AN EVVEL KALEYE VARMAM İCAB EDİYOR ----
KİNOVA İLE YERLİLER ARASINDAKİ MESAFE GİT GİDE AÇILMAKTADIR ----
GELİN BAKALIM.. NEREYE KADAR TAKİP EDEBİLECEKSİNİZ BENİ ?
2-24
KİNOVA BU MINTAKAYI İYİ TANIMAKTADIR ---
AZ SONRA ÖLÜM ATLAYIŞI YERİNE VARACAĞIM
2-25
YOLUNUN SONU YOK.. UÇURUMA DOĞRU GİDİYOR...
ÖLÜM ATLAYIŞI KORKUNÇ BİR UÇURUM ARALIĞIDIR

GAYRET BINGO!..
2-26
NITEKIM BINGO KARŞIYA GEÇMIYE MUVAFFAK OLUR...
2-27
FAKAT KINOVAYI TAKIP AZMINDE OLAN BIR KIŞI DAHA VARDIR...
KIZILTÜĞ DUR!.. BILE BILE ÖLÜME GITME...
FAKAT KIZILTÜĞ MANEVI BABASININ EMRINI DUYMAMAZLIKTAN GELIR...
FAKAT HAYVANI TÖKEZLER VE...!
AHHH!
KIZILTÜĞ HAYVANININ AYAĞININ KIRILDIĞINI TEESSÜRLE GÖRÜR... ...
YAZIK! YOLUMA DEVAM EDEMIYECEĞIM... GENE GÖRÜŞECEĞIZ SENLE KINOVA...
2-28

DIĞER MUHARIPLER KARŞI SAHILDE KALMIŞLARDIR...
2-29
MANEVI EVLÂDIM MEĞER BÜYÜK BIR MUHARIPMIŞ!..
BEYAZ BIR KIZILDERILI... NE DEMEK ACABA BU ?
2-30
ERTESI GÜN SAM BOYLE KALE YAKINLARINA GELMIŞTIR
ŞU TEPEYE VARINCA ARTIK KALEYI GÖRECEĞIM...
FAKAT SAM BOYLE TEPEDEN KALEYE BAKINCA....
FELÂKET! GEÇ KALMIŞIM!
KOŞ BINGO KOŞ!
2-31

AZ SONRA SAM DUMANLAR TÜTEN BİR KALE HARABESİNİN ORTASINDADIR ... ...
MELUNLAR.. VİCDANSIZ AZGINLAR..
ESİR DE ALDILARMI ACABA ? ONLARA DA İŞKENCE EDERLER
SAM, HİÇ OLMAZSA MUHTEMEL ESİRLERİ KURTARABİLMEK ARZUSU İLE YANMAKTADIR
KORKUNÇ KATLİAM
SAM TEESSÜRLE ETRAFI DOLAŞIR..
ŞURADAKİ DE BİNBAŞI SEL.. KAFASININ DERİSİNİ YÜZMÜŞLER..
KALENİN SAVAŞ YERİNE ÇIKINCA..
KALEDE NE BEYAZ NE YERLİ TEK CANLI KALMAMIŞ .....
BİR ODAYA GİRDİĞİNDE ...
ÜSTEĞMEN VASSON! ARTIK NİŞANLISINDAN MEKTUP ALAMIYACAK...
SAM TEKRAR AVLUYA ÇIKTIĞI SIRADA ATI DA KİŞNEMEYE BAŞLAR
BİNGO BİR ŞEYLER ANLATMAK İSTİYOR

SUSADINMI YOKSA BİNGO!
SAM BÖYLE KUYUNUN BAŞINA GELİNCE BİR KIPIRDANMA FARKEDER...
O NE ? KUYUDA BİRİSİ VAR..
HEY! KİMSİN SEN ?
ÇOK ŞÜKÜR BİR BEYAZIN! SESİ BU ...
BİLL SARP.. NE YAPIYORDUN ORADA..
YARDIM ET BANA SAM.. NE OLUR YARDIM ET..!
MUTLAKA SAVAŞA KATILMAMAK İÇİN GİRMİŞSİNDİR ORAYA..
BEN SULHSEVERİMDİR SAM..
BURAYA BİNBAŞI SEL'İN CASUSU OLAN İKİ KIZILDERİLİ GELMİŞTİ ....
BUNLAR ETRAFTA SÜKÛNET OLDUĞUNU BİLDİRDİLER..
TEĞMEN! İSTEDİKLERİ TÜTÜNLERİ VERDİRTİN VE GECEYİ BURADA GEÇİRMELERİ İÇİN YER GÖSTERTİN..
BAŞÜSTÜNE
AZ SONRA BİR ÇAKAL ULUDU VE AVLUDA İKİ GÖLGE BELİRDİ..
.. VE AZ SONRA BU GÖLGELERİN İLK MARİFETLERİ GÖRÜLDÜ ..

SAVAŞ YERİNDEKİ NÖBETÇİ İSE BİRDEN-
NE VAR ŞURADA ?
FAKAT TEHLİKEYİ HABER VEREMEDEN...
GEBER BEYAZ KÖPEK!...
BİR OK KALBİNE SAPLANIR...
O SIRADA İKİ CASUS DA KAPIYI İÇERDEN AÇTILAR
VE KARARLAŞTIRI-LAN İŞARETİ VERDİLER
IU-UUUUU!!!
BUNUN ÜZERİNE PAVNİLER İÇERİYE SÜZÜLMEYE BAŞLADILAR.
BU SIRADA BAŞKA BİR NÖ-BETÇİ ...
KİM VAR ORADA
NÖBETÇİ YIKILIRKEN TETİĞİ ÇEKEBİLDİ --- VE BÖYLECE ---

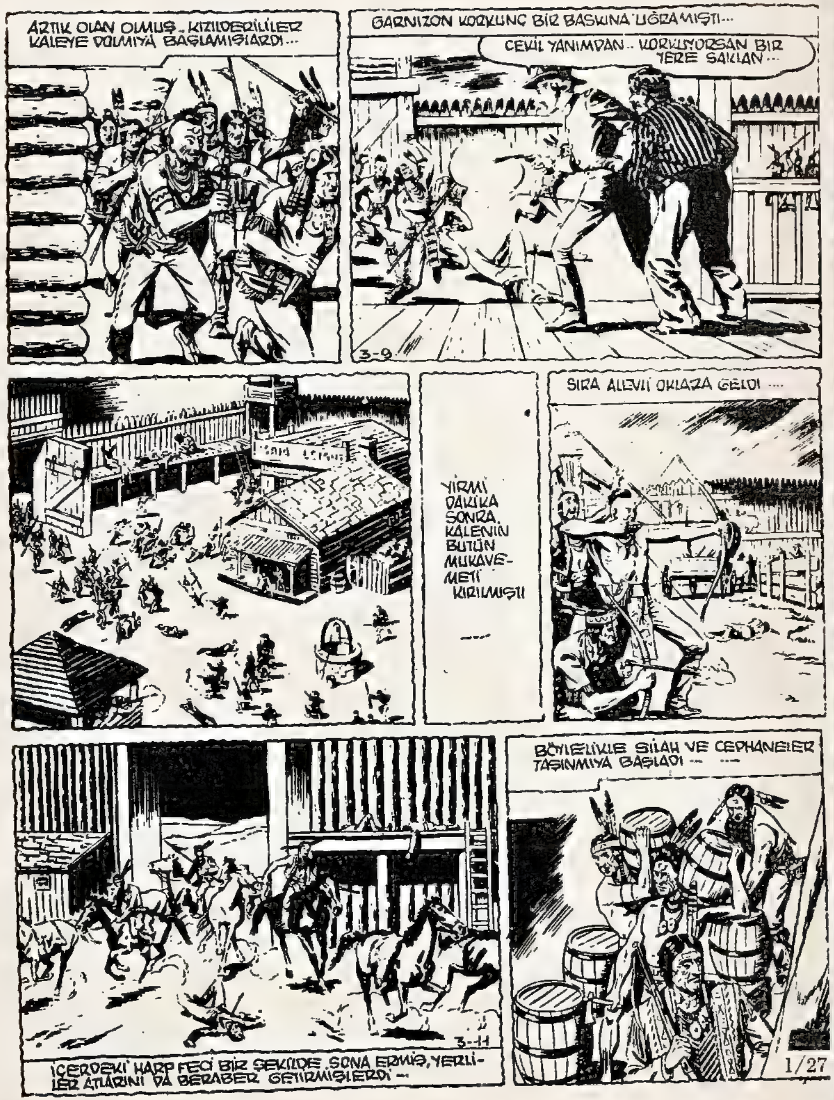
ARTIK OLAN OLMUŞ.. KIZILDERİLİLER KALEYE DOLMIYA BAŞLAMIŞLARDI...
GARNİZON KORKUNÇ BİR BASKINA UĞRAMIŞTI...
ÇEKİL YANIMDAN.. KORKUYORSAN BİR YERE SAKLAN...
YİRMİ DAKİKA SONRA, KALENİN BÜTÜN MUKAVE-METİ KIRILMIŞTI
SIRA ALEVLİ OKLARA GELDİ ....
İÇERDEKİ HARP FECİ BİR ŞEKİLDE SONA ERMİŞ, YERLİ-LER ATLARINI DA BERABER GETİRMİŞLERDİ ---
BÖYLELİKLE SİLAH VE CEPHANELER TAŞINMIYA BAŞLADI --- ---

VE AZ SONRA DA KALEYİ BÜSBÜTÜN TERKETTİLER...
SAM HİKAYEYİ BÜYÜK BİR SÜKÛNETLE DİNLER
BU SIRADA SEN DE KUYUDA SAKLANDIN DEĞİL Mİ ?
NE YAPAYIM! SULHSEVER BİR İNSANIM BEN!
PİS SEFİL SENİ...
ESİR DE GÖTÜRDÜLER Mİ ?
EVET AMA FAZLA DEĞİL!
ONLARA İŞKENCE YAPTIRMIYACAĞIM
NEREYE ? BENİ YALNIZ BIRAKAMAZSIN...
KORKUYORSAN GİT KUYUYA GİR GENE PİS KORKAK...
DUR! BIRAKMA BENİ... YALVARIRIM!
3-13
DEFOL!
DUR! DUUUR!
3-14
BÖYLE TACİRİ ORADA BIRAKARAK KALEYİ TERKEDER...

OKLAR PAVNİLERE AİT!... HER HALDE ESİRLERİ DE İŞKENCE YAPMAK İÇİN KÖYLERİNE GÖTÜRMÜŞLERDİR...
GERÇEKTEN PAVNİLER KÖYLERİNE GİDERLER...
3-15
BİZİ NE YAPACAKLAR ACABA ?
TABİİ İŞKENCE YAPACAKLAR...
SUSUN!..
SAM YERİ TETKİK EDEREK...
EVET.. KÖYLERİNE GİTMİŞLER...
3-16
SAM BİR MÜDDET SONRA DURUR VE...
NASILSA BU GECE BİR ŞEY YAPAMAM.. ATIMI DİNLENDİRMEM DE LAZIM..
YEMEĞİNİ YERKEN...
3-17
KAFAMIN DERİSİ KAŞINIYOR GENE.. YAKINDA YERLİLER VAR DEMEK...

BİNGO DA HUYSUZLANIR...
SUS BİNGO.. SAKIN KİŞNEME..
SAM HEMEN KEMENDİNİ ALIP GERİ ÇEKİLİR...
BİNGO DA SEZDİ ONLARI..
İŞTE! HEM DE PAVNİLER!..
3-18
SAM EN GERİDEKİ YERLİYİ SESSİZCE BİR YUMRUKLA YERE YIKAR.
BU SIRADA ÖNDEKİ YERLİ BİNGO'NUN KOKUSUNU ALIR..
AT!..
ARKADAŞLARI İSE EKSİLDİKLERİNİ FARKETMİŞLERDİR....
3-19
BU YÜZDEN İHTİYATLA TEKRAR GERİ DÖNERLER..
HALLERİ PEK ENDİŞELİDİR
ARKADAŞLARINIZI ARIYORSUNUZ DEĞİL Mİ?
..VE BEKLENMEDİK BİR ANDA..
AH!
OOF!
ESSE@ESSE

ARMUT GİBİ YAKALANDILAR...
AZ SONRA ONLARI SORGUYA ÇEKER...
SÖYLEYİN ŞİMDİ!
ESİRLER NEREDELER? NE ZAMAN İŞKENCE EDİLECEKLER?
3-21
ÖLSEK BİLE SÖYLEMEYİZ!.
ÖYLE Mİ?
EH MADEM ÖYLE SİZİ BIRAKIP GİDİYORUM.. GEBERİNCEYE KADAR ASILI KALIN BURADA....
3-22
SAM GİDİNCE YERLİLER KURTULMAK İÇİN ÇIRPINMAYA BAŞLARLAR...
APTAL! BİZİ ÖLDÜRMEDEN GİTTİ!
AMA BİZİ KİM KURTARACAK BURADAN?
BİRAZ SONRA İSE ÇALILAR ARASINDAN BİR HAYALET ÇIKAR...
KİNOVA!
3-23

OLANLARI GÖRDÜM
EYVAH! IRKIMIZIN DÜŞMAN...
3-24
KİNOVA AĞIR AĞIR KONUŞUR..
ONA SÖYLEMEDİKLERİNİZİ BANA SÖYLERSENİZ SİZE BENLE DÖVÜŞME HAKKINI VERİRİM... BALTAYLA DÖVÜŞÜRÜZ HEM DE ...
ÜÇ KİŞİ PAVNİ KÖYÜMÜZE GÖTÜRÜLDÜLER.. BU GECE ÖLECEKLER...
HAYDİ ÇÖZ ŞİMDİ BİZİ ...
KİNOVA VERDİĞİ SÖZÜ TUTAR!
ÖNCE BEN DÖVÜŞECEK VE GEBERTECEĞİM SENİ
İKİNİZLE BİRDEN DÖVÜŞECEĞİM BEN..
3-25
YERLİLER BÖYLECE SAVAŞI KABUL EDERLER ...
BU BOŞA GİTTİ...

FAKAT KİNOVANIN DARBESİ BOŞA GİTMEZ ... ...
BU İŞ TAMAM!
3-27
SIRA DİĞER KIZILDERİLİYE GELMİŞTİR ...
ERKEKÇE DÖVÜŞMEK BİRAZ GÜÇ DEĞİLMİ ?
BEYAZ KÖPEK!
KİNOVA HASMINI BİR KUKLA GİBİ KALDIRIR VE ORADAKİ AĞACA VURUR ...
3-28
BU DA SANA YETER DE ARTAR BİLE ...
KÜT!
KİNOVA YERE SERİLMİŞ YERLİLERE BİR MÜDDET BAKAR. SONRA ...
3-29
... AĞAÇLARA DOĞRU HAFİF BİR ISLIK ÇALAR...
GEL BAKALIM BİNGO!

AKSAM OLMUŞ HAVA KARARMIŞ KÖYDE İŞKENCE DİREKLERİ DİKİLMİŞTİR...
3-30
İŞTE TAM TAMLAR.. MAHVOLDUK...
HİÇ OLMAZSA MERTÇE ÖLELİM...
ONLARIN ADAMA NASIL İŞKENCE ETTİKLERİNİ BİLMİYORSUNUZ SİZ...
DİREKLER HAZIRLANDI REİS...
GÜZEL.. MUHARİPLERİM SABIRSIZLANIYOR.. ESİRLERİ BAĞLAYIN DİREKLERE...
3-31
BU SIRADA SAM BÜYÜK BİR SESSİZLİKLE KÖYE VARMIŞ BULUNMAKTADIR
MERASİM BAŞLAMAK ÜZERE.. ŞUNLARA BİR OYUN EDEYİM DE GÖRSÜNLER..
3-32
ESSEGESSE

İSKELETLER KAYASI
İŞKENCE DİREKLERİNİN YANINDA KARTAL TÜYLERİ İLE SÜSLENMİŞ BÜYÜK MABUT BULUNMAKTADIR
MERASİM BAŞLAMAK ÜZEREDİR ....
SAM DURUMU GÖZLER
İŞKENCENİN BAŞLAMASINA AŞAĞI YUKARI BİR SAAT VAR..
ÜÇ ESİR DİREKLERE BAĞLANIR..
KÖPEKLER! ÖLDÜRÜN BİZİ BİRER KURŞUNLA..
MABUD DANSA SEYİRCİDİR ...
4-2
SAM USULCA UZAKLAŞIR..
ÖNCE BİRAZ OT TEDARİK ETMEM LAZIM...
ARMUTLARA BAK!
BİR SANİYE GEÇİNCE ...
4-3

NÖBETÇİLER NEYE UĞRADIKLARINI ŞAŞIRIRLAR.. VE ...
BUNLARIN İŞLERİ TAMAM! İYİ UYKULAR SİZE..
SAM BÖYLE ATLARI KENDİSİNE ALIŞTIRIR ...
USLU DURUN ÇOCUKLAR.. SES ETMEYİN SAKIN..
ATLAR GERÇEKTEN HİÇ HUYSUZLUK ETMEZLER...
BU ÜÇÜ KÂFİ.. BENİM ATIM VAR
HEP BİRLİKTE ŞARKILAR SÖYLEMEKTEDİRLER...
MANİTUUU! SEN BİZE GEBERTECEK BOLCA BEYAZ GÖNDER..
NEREDE İSE ÇILDIRACAĞIM...
DUA ET DE ŞARKILAR BİTMESİN.. BİTERSE İŞKENCE BAŞLAR..
SAM ATLARI AZ İLERİ BAĞLAR..
ATLAR DA HAZIR DURUMDA
MERASİM SERT BİR TAM-TAM VURUŞU İLE DURUR..
İŞKENCE BAŞLIYACAK.. BEYAZLAR ÖLÜMÜ ARIYACAK..
SAM BUNLARI DUYAR...
SİZE ÖYLE BİR OYUN EDECEĞİM Kİ, SİZ DE OYUN GÖRÜN...

BÖYLECE BIÇAK İŞKENCESİ BAŞLAR..
ESİRİN SURATINI SIYIRAN BIÇAK DİREĞE SAPLANIR..
UZUN SÜRMEYECEK BAYILACAĞIM..
AYNI ANDA ARKADAN ATILAN BİR BALTA ESİRİ BAĞLIYAN İPLERİ KESİP KOPARIR...
YERLİLER NEYE UĞRADIKLARINI BİLEMEMEKTEDİRLER.. HENÜZ ŞAŞKINLIKLARI GEÇMEDEN
SAM SÜKÛNETLE ORTAYA ÇIKAR VE ...
SEN DİĞER ARKADAŞLARINI KURTAR...
YERLİLERDEN BİRİ İSE...
GEBERTELİM ŞUNLARI ..
ÇABUK OL!..
BU BİR!..

FAKAT YERLİ BIÇAĞINI SAVURAMADAN...
AAHHH!
ARKADAŞLAR BU TARAFTAN...
SAM'IN ATTIĞI HER KURŞUN BİR YERLİYİ DEVİRİR...
4-10
İLERDE ATLAR VAR... İSKELET KAYA'DA BULUŞURUZ...
YA SİZ ?
YERLİLER KENDİLERİNE GELİNCE...
...BİRDEN HÜCUMA GEÇERLER...
BEN SİZİ BIRAKIP GİDEMEM!.. KALIYORUM...
4-11
SAM ADAMIN YANINDAN AYRILMAMASI ÜZERİNE ORADA KALIP DÖVÜŞMEĞE MECBUR KALIR...
1/38
KURŞUNLARIM DA BİTTİ... BEREKET BİR BALTAM VAR...
BU SIRADA ADAM BİR MIZRAK YER VE...
İŞLER KÖTÜYE DOĞRU GİDİYOR...

BU SIRADA SİHİRBAZ'IN SESİ DUYULUR...
DİRİ YAKALAYIN! İŞKENCE EDECEĞİZ...
SAM YERLİLER TARAFINDAN KISKIVRAK YAKALANIR VE...
HALİM KÖTÜYE DOĞRU GİDİYOR...
...DİREĞE DOĞRU SÜRÜKLENİR...
İŞTE BİZİM İŞKENCE DİREĞİ DE HAZIR...
4-13
BU SIRADA SAM'IN ISLIĞINI DUYAN BİNGO BİRDENBİRE
AHHH!
4-14
...ÇILGINA DÖNER VE ÖNÜNE GELENİ TEKMELİYEREK SAM'A DOĞRU KOŞMIYA BAŞLAR...
SİHİRBAZ DİKKATLE BAKINCA...
BU ADAMIN SAÇI EVVELCE ALINMIŞ BÜYÜK REİS...
BU SIRADA KİŞNEMELER GELMEKTEDİR...
NE OLUYOR ? BAŞKA BEYAZLARMI VAR YOKSA ORADA ?
HALBUKİ SADECE BİNGO SEBEP OLMAKTADIR BU KADAR GÜRÜLTÜYE...
İHİ Hİ Hİ Hİ...
4-15
1/39

KAÇAN SARIBENİZLİLERİ TAKİP EDİP YAKALAYIN!
VE HEMEN ...
4-16
BİNGO BİR ANDA YERLİLERE SALDIRIR VE ...
BU BİR ŞEYTAN!..
AFERİN, BİNGO! YETİŞ!
4-17
SADIK HAYVAN EFENDİSİNİN İPLERİNİ ÇÖZMİYE ÇALIŞIR...
İPLERDEN TUT VE KAÇ BİNGO!..
MANİTU!
4-18
SAM HER ŞEYE RAĞMEN HAYATINDAN MEMNUNDUR...
KOŞ BİNGO! DURMA.. ŞİMDİ TAKİBE BAŞLARLAR...

AZ SONRA İPLERİ KOPAN SAM YERE DÜŞER...
... BİNGO DA DURUR...
BU KADAR TALİHLİ OLDUĞUMU BİLMİYORDUM...
... HEMEN TABANCALARINI DOLDURAN SAM BİR AN EĞİLİP YERİ DE DİNLER...
GELENLER SADECE İKİ KİŞİ GALİBA!
4-19
BUNLAR BİRER KEKLİK ADETA...
4-20
SAM BOŞUNA KURŞUN YAKMAZ...
KOŞ ARTIK ŞİMDİ BİNGO...
ARTIK SAM TEHLİKEDEN UZAKLARDADIR..
4-21
İSKELET KAYA İSE SİSLİ BİR BATAKLIKTA BULUNMAKTADIR...

BU İSMİ KOYNUNDA SAKLADIĞI İSPANYOL İSKELETLERİ YÜZÜNDEN ALMIŞTIR...
KURTULAN O İKİ KİŞİYE DE BAŞKA BİR ŞEY OLMUŞ OLMASA BARİ ...
4-22
İŞTE.. AMA BERSON YOK YANINDA...
4-23
HEY! HOŞ GELDİN!
ÇOK ŞÜKÜR SİZİ SAĞ BULABİLDİM...
BERSON NEREDE?
O ORADA KALDI.. BEN İSE GÜÇ KURTULDUM
BURAYA GELİRKEN KIZILDERİLİLERE RASTLADINIZMI ?
HAYIR! KİMSEYE RASTLAMADIK...
ŞU TEPEYE ÇIKIP BİR BAKALIM..
ESSE G ESSE
4-24

ÜÇ BEYAZ İSKELET KAYAYA TIRMANIRLAR
4-25
VE ZİRVEYE VARIRLAR...
BAKIN ŞURADA YERLİLER VAR.. KÖYLERNE DOĞRU GİDİYORLAR...
ORMAN TARAFINDA DA VAR...
VAY CANINA! BİR ÇOK KOLLARDAN İLERLİYORLAR.. BİR YERDE TOPLANTILAR VAR MUHAKKAK...
KÖYDEYKEN BAZI ŞEYLER DUYMUŞTUK...
PEK KAHRAMAN GENÇ VE BEYAZ BİR YERLİDEN BAHSEDİYORLARDI...
KARA SIĞIRIN BİR MESAJINI GETİRECEKTİ...
26
SAKIN BU BENİ TAKİP EDEN GÖZÜPEK BEYAZ YERLİ OLMASIN
DEVAM EDİN!..
KONUŞMA ÇOK HARARETLİYDİ
KIZILTUĞ REİSİN ÖZ OĞLU DEĞİL AMA ONUN HALEFİ OLMIYA ÇOK LAYIK....

AMA O BİZİM KANIMIZDAN DEĞİL...
KIZILTÜĞ ONYEDİ SENE KADAR ÖNCE BİR BASKINDAN KAÇIRDIKLAR BEYAZ BİR ÇOCUK GALİBA..
4-28
SAM'IN YÜREĞİ SIZLAR..
BENİM ÇOCUĞUM DA YAŞASAYDI ŞİMDİ ONYEDİ YAŞINDA OLACAKTI.. AMA ÖLDÜ O ...
SAM.. RAHATSIZMISIN
HAYIR.. NEYSE İNELİM ARTIK.. GÖRDÜK İŞTE ...
AŞAĞIYA İNERLERKEN SAM BİR ISLIK SESİ DUYARAK İRKİLİR
4-29
DURUN! BİR TANIDIK VAR GALİBA...
BİR YILAN ISLIĞI...
GERÇEKTEN DE ZEHİRLİ BİR YILANDIR BU...
FAKAT SAM BÖYLE DÜŞMANINDAN DAHA ATİK DAVRANIR VE..
TAMAM!
1/44
4-30

ÖĞLE YEMEĞİ DE ÇIKTI İŞTE ...
ŞAKA EDİYORSUN GALİBA..
NE MÜNASEBET! BUNU BİR KIZARTAYIM.. PARMAKLARINIZI YERSİNİZ...
AZ SONRA ÜÇ ADAM TEKRAR BATAKLIĞA İNERLER
4-31
FAKAT AŞAĞIDAKİ DEĞİŞİK KOKU SAM'IN DİKKATİNİ ÇEKER...
EĞER BU DUMAN KOKUSU DEĞİLSE SAM DEMESİNLER BANA..
BİRİSİ ATEŞ YAKMIŞ OLACAK BURALARDA...
SAM USULCA İLERLEMEYE BAŞLAR
Yıldırım'ın Sahibi
5-1
SAM BİRAZ DAHA DUMANA DOĞRU YAKLAŞIR VE..
TUHAF! AT KİŞNEMESİ FİLAN DA DUYMADIM..
..KAYANIN ARKASINA GEÇER...
GEL BAKALIM BENİM ESKİ DOSTUM SAM...
VAY CANINA!
1/45

LONG RIFLE!
SEN! TEKRAR GÖRDÜĞÜME SEVİNDİM..
LONG RIFLE SAM'IN PEK ESKİ VE CANDAN BİR ARKADAŞIDIR...
İŞTE BÖYLE LONG.. BUNLAR DA KURTULANLAR.
TALİHLERİ VARMIŞ DOĞRUSU!...
LONG ONLARA YEMEK VERİR...
İRİ BİR KERTENKELE VURDUM. BUYRUN!
ATLARI HUYSUZLAŞTIRMADAN NASIL YANAŞTIN LONG?
ATLAR BENİM GİBİ AT KOKAN BİRİNİ YABANCI ADDETMEDİKLERİNDEN HUYSUZLANMAZLAR...
YAMANSIN LONG. PEKİ AMA BURALARA NE YAPMIYA GELDİN...
BİR GENÇ KIZILDERİLİLERİ BİRLEŞTİRMEYE ÇALIŞIYORMUŞ.. ŞİMDİ TOPLANIYORLAR...
5-3
VAY CANINA! GÖRDÜĞÜMÜZ KAFİLELERİN MANASI ŞİMDİ ANLAŞILIYOR.. YALNIZ KALMIYAÇAKSIN LONG..
YEMEKTEN SONRA TEKRAR ATLARINA ATLARLAR VE...
5-4

..BATAKLIKTAN AYRILIRLAR... FAKAT...
BİRDEN ARKALARINDA SİLAHLAR PATLAR
KIZILDERİLİLER..
VAY CANINA!
5-5
..VE YERLİLER HÜCUMA KALKARLAR.
HUU!
HUU!
PAT!
PAT! PAT!
5-6
LONG NİŞAN ALIR
SEN SOLDAKİLERE ATEŞ ET SAM.. BOŞUNA MERMİ YAKMIYALIM..
BU SIRADA ADAMLARDAN BİRİ GÜÇ DURUMDADIR...
SAÇLARIN BENİM OLACAK SARI BENİZLİ..
FAKAT SAM VAKTİNDE ATEŞ EDER...
PAT!
5-7

SAM'I İSE BU SIRADA LONG MÜDAFAA EDER..
AL BAKAYIM!
AZ SONRA SÜKÛNET AVDET ETMİŞTİR...
TEŞEKKÜRLER LONG!
FAKAT BİR KAYBIMIZ VAR SAM...
ZAVALLI ÇOKTAN ÖLMÜŞTÜR...
TANRI BU KADAR VERMİŞMİŞ ÖMRÜNÜ!
AZ SONRA ADAMCAĞIZI DA GÖMERLER...
SAM ORADAN BİR TÜFEK ALIR...
İŞTE TÜFEKSİZ OLAN ARKADAŞIMIZA BİR TÜFEK!
GÜZEL BİR TÜFEK DEĞİLMİ LONG NE DERSİN ?
BU MU?
BENİMKİNİN YANINDA METELİK ETMEZ...
DİKKAT ETSENE ŞUNA!
VAY! FİŞEK ATAN BİR TÜFEKMİŞ BU.. HEM DE YENİ...
1/48

AL DOSTUM! ARTIK SENİN DE BİR TÜFEĞİN VAR...
BALTAYA BAK.. BU DA YERLİ MAMÛLATI DEĞİL...
BAZI NAMUSSUZ TÜCCARLARIN YERLİLERE SİLAH SATTIKLARINI DUYMUŞTUM
BİRİMİZİN GİDİP BU TOPLANTIYI ASKERİ BİRLİKLERE HABER VERMESİ LÂZIM...
BU İŞİ KURRA İLE HALLEDELİM...
BEN BU İŞİ ÜZERİME ALIYORUM!
HOŞÇA KALIN!
ŞANSIN AÇIK OLSUN DOSTUM...
DİKKATLİ OLMALIYIZ.. HER YER KIZILDERİLİLERLE DOLU...
TAM KİNOVALIK BİR YER DEĞENE!
BU KİNOVA DENEN MAHLUKU SEN HİÇ GÖRDÜNMÜ SAM ?
SAM LAFI DEĞİŞTİRİR..
ŞU ORMANA GİRDİKMİ DAHA EMNİYETTE SAYILIRIZ...
BİRAZ SONRA DA GECE OLDUĞUNDAN İKİ ARKADAŞ MOLA VERİRLER.
1/49

GECEYİ BURADA GEÇİREBİLİRİZ SAM...
OLUR! SIRA İLE VE NÖBET TUTARIZ..
GECE YARISI SAM'IN NÖBETİNDE ...
5-14
... UZAKTA BİR AYDINLIK BELİRİR..
BU DA NE? BİR YANGINA BENZİYOR...
SAM BU AYDINLIĞI BİR YANGINA BENZETİR.
YOKSA YANGIN DEĞİLDE BİR İŞARETMİ?
5-15
YAVAŞÇA LONG'U UYANDIRIR...
LONG! LONG!
LONG EL ALIŞKANLIĞI İLE HEMEN TABANCALARINA SARILIR..
YERLİLER Mİ? NEREDE?
SAM ARKADAŞINA GELMESİNİ İŞARET EDER VE...
ŞU KIZILLIĞA BAK..
SAKIN BURASI TOPLANTI YERİ OLMASIN?
HEMEN ORDAN TOPARLANIRLAR...
GİDİP BİR BAKALIM!
BİZİ GÖRMEZLER DE...
YAĞMUR YAKLAŞMAKTADIR... ZAMAN ZAMAN ŞİMŞEK ÇAKMAKTADIR...
5-16

DİNLE LONG!
TAM TAM DA ÇALIYORLAR...
FASILALARLA TAM-TAM'A VURULMAKTADIR...
ÇOK YAKINDALAR..
KAFATASIM YANIYOR.. CİVARDA YERLİLER VAR...
GERÇEKTEN ÜÇ YERLİ KARANLIKTA İLERLEMEKTEDİR...
5-17
VAY CANINA! BU ADAMI MERAK EDİYORDUM.
SAM GAYRI İHTİYARİ ARKADAŞININ TÜFEĞİNİ TUTAR VE...
BUNA MÜSADE EDEMEM, LONG!
5-18
BÖYLECE LONG ATEŞ EDEMEZ VE YERLİLER UZAKLAŞIR..
NEDEN MANİ OLDUN? BEYAZLARIN DÜŞMANLARINI NEDEN KORUDUN?
BİLMİYORUM! İÇİMDEN BİR SES ONU ÖLDÜRME DEDİ... BELKİ DE BEYAZ OLDUĞU İÇİN....
GEL GİDİP DİNLEYELİM ŞUNLARI. BAKALIM NE DUYACAĞIZ!
ANLIYAMADIM BU HAREKETİNİ...

MUHAKKAK DAĞDAKİ DÜZ-LÜKTE TOPLANACAKLAR.. AYRI AYRI YOLLARDAN ORAYA YAKLAŞALIM ....
OLUR!..
SAM BÖYLE YANILMA-MIŞTIR.. NİTEKİM BİRAZ SONRA -----
5.20
İŞTE KIZILTUĞ!
İŞTE KAHRAMAN!
BUYUR OĞUL!..
5.21
ZAYIF BİR GÖLGE CİVAR KAYALARA TIRMANMAKTADIR...
YANIMDA BİR İKİ DİNAMİT LOKU-MU OLSAYDI ŞİMDİ!
HEPİNİZİ BÜYÜK REİS KARASIĞIR NAMINA SELAMLARIM.. BİR ZAMANLAR OLDUĞU GİBİ TEKRAR BÜTÜN OTLAKLAR BİZİM OLACAK....
5.22

GENÇ, MUHARİPLERİN UMUMİ TAS-VİBİNİ KAZANMIŞTIR..
YAŞA!
MANİTU RÜYAMA GİRDİ VE BANA ŞUNLARI SÖYLEDİ ...
HER KES KULAK KESİLMİŞ DİNLEMEKTEDİR...
5.23
« KIZILDERİLİLER BU ELİN PARMAKLARI GİBİ BİRLEŞİRLERSE MU-VAFFAK OLACAKLARDIR..»
5.24
KIZILTUĞ GENÇ AMA DİRAYETLİ..
İLHAMINI MANİTUDAN ALIYOR..
DOĞRU.
LONG KIZILDERİLİ DİLLERİNİ BİLMEKTEDİR ... .
VAY CANINA! YAMAN KONU-ŞUYOR KERATA.. BİRLEŞECEK OLURSA BUNLAR HAPI YUTARIZ DOĞRUSU ...
BAKALIM BU SEFER SENİ GENE SAM KURTARABİLECEKMİ ELİMDEN..
5.25
GENÇ ÖLÜMLE BURUN BURUNADIR ... .
HEPİNİZ BİR BAŞ ALTINDA BİRLEŞMİYE RAZI VE HAZIRMI-SINIZ ?!

FAKAT BU SIRADA BİR KAYANIN TEPESİNDE ---
AŞAĞIDAN BAZILARI ONU GÖRÜP TANIMIŞLARDIR---
ONE ?
KİNOVA !
5-26
VAY CANINA! NİHAYET BEN DE GÖRDÜM ONU!
ORTALIK KARIŞINCA LONG ATEŞ EDEMEMİŞTİR...
DURUN VE BENİ DİNLEYİN.. YOKSA SİZE YILDIRIMLAR YAĞDIRIRIM...
GENE O! DÜŞMANIMIZ KİNOVA !
BEYAZ ADAMLAR PEK ÇOK... ONLARLA SAVAŞIRSANIZ ONLAR SİZİ DAĞLARA SÜRER... DAĞLARDA İSE SADECE AÇLIK VARDIR..
SAVAŞ BALTALARINIZI TOPRAĞA GÖMÜN.. HARPTEN VAZ GEÇİN...
KIZILTÜĞ KENDİSİNİ TUTAMAZ...
GEBER YABANCI !..
5-28

FAKAT TAM O ANDA MÜTHİŞ BİR GÜRÜLTÜ İLE ORTA YERE BİR YILDIRIM DÜŞER ---
LONG İLK OLARAK KORKU İLE TİTRER...
VAY CANINA! KİNOVA DEDİĞİNİ YAPIYOR DOĞRUSU.. ÇOK KORKUNÇ!
5-29
HAYALET ORTADAN KAYBOLUVERMİŞTİR...
BEN BÜYÜCÜLERDEN KORKARIM.. NEME LAZIM!
FAKAT KIZILTÜĞ BÖYLE ŞEYLERE İNANMAMAKTADIR...
VURDUM ZANNEDİYORUM.. ETRAFINI SARALIM.. KAÇAMAZ...
5-30
FAKAT BU SÖZLERE ALDIRAN OLMAZ...
KİNOVA YILDIRIMLARA EMİR VERİYOR.. BUNU HEPİMİZ GÖRDÜK!
BU SIRADA LONG HEMEN ATLARINI BIRAKTIKLARI YERE DÖNER VE..
GÖRDÜNMÜ.. GÖRDÜNMÜ ONU SAM ?
EVET! HEMEN GİDELİM BURADAN!

LONG ARKADAŞININ KOLUNDAN KAN SIZMAKTA OLDUĞUNU GÖRÜR..
YARALISIN SEN, SAM!
EVET! SİVRİ BİR KAYA YIRTTI KOLUMU..
GİDELİM..
İKİ ARKADAŞ ORADAN UZAKLAŞIRKEN YAĞMUR DA YAĞMIYA BAŞLAR...
GÖK ZİYADESİYLE KARARMIŞ ORTALIĞA SADECE DEVAMLI YAĞAN YAĞMURUN SESİ HAKİM OLMUŞTUR
Sam Boyle'nin
MÜDAHELESİ
DOĞANAY KIZILTUĞE YAKLAŞIR...
NEDEN MAHZUNSUN ÖYLE ?
6-1
BENİ RAHAT BIRAKIRMISIN ?
ONU ŞEYTANLAR ZAPTETMİŞ.. BENİ TERSLEMEZDİ YOKSA..
6-2
NE VAR OĞLUM..
DERDİMİ AÇACAĞIM SANA ---

KİNOVA'NIN GÖRÜNMESİYLE KABİLELER BENİ TERKETTİ.. HEPSİ UZAKLAŞTI
KENDİ ADAMLARIMIZ BİLE KİNOVA'NIN NAZAR ÜZERİMDEYMİŞ GİBİ KAÇIYORLAR ADETA BENDEN...
OLAMAZ BU ...!
6-3
ONLARI GİZLİCE DİNLEDİM... BENİM YERLİ OLMADIĞIMI SÖYLÜYORLARDI...
BENİM OĞLUM...
HAYIR! BENİ KANDIRAMAZSIN BABA! HAYIR...
DOĞANAY BU SÖZLERİ DUYMUŞTUR....
EY MANİTU ONU BIRAKMA GİTSİN ---
6-4
KARARIMI VERDİM... KİNOVA'NIN KAFASININ DERİSİNİ YÜZÜP GETİRECEĞİM
SENİNLE İFTİHAR EDİYORUM
KARASIĞIR DÜŞÜNCELERE DALAR...
BENİM ÇADIRIMDA KİM OLDUĞUNU BİLMEDEN BÜYÜYECEKSİN
6-5
YERLİLER OLANLARI TAKİP ETMEKTEDİRLER...
GİDİYOR ...
DAHA İYİ.. ONDA ŞEYTANIN RUHLARI GİZLENMİŞ...

KIZILTUĞ!
NE VAR ?
BU GERDANLIĞIMI AL.. SANA UĞUR GETİRECEKTİR-
PEKİ DOĞANAY-
KARASIĞIR ÜZGÜNDÜR-
EVLAT'DAN AYRILMAK MEĞER NE GÜÇMÜŞ ...
6-6
ASKERİ BİRLİKLER'E ÇOK ACAİP HABERLER GELMEKTEDİR
6-7
EMİNMİSİN ?
TAMANAK YALAN SÖYLEMEZ..
HABER HEMEN YAYILIR...
YERLİLERİN DAĞLARA ÇEKİLDİKLERİNE İNANIYORMUSUN ?
TAMANAK SÖYLERKEN TOM DUYMUŞ...
BU HABERİ HADİSELER DE TEYİT ETMEKTEDİR-
ÇEKİLMELERİNE SEBEP NEDİR ACABA.. TUHAF...
ONLARI TAKİP EDİP YOK EDELİM
İŞTE GENÇLER BÖYLEDİR.. ATILGAN VE TEDBİRSİZ...
SAM İLE LONG İSE BU SIRADA DOĞUYA GELMİŞTİR...
6-8
1/58

İNANILIR ŞEY DEĞİL! KİNOVAYI BEN DE GÖRMÜŞ BULUNUYORUM
6-9
HEY! YEMEK HAZIR-
GELİYORUM! KUZUM SENİN ARAN NEDEN SU İLE BİR TÜRLÜ DÜZELMİYOR--
YARA BU MU ? TIPKI KURŞUN YARASINA BENZİYOR
HAFİF BİR SIYRIK...
BUNU YUTMADIM.. BAL GİBİ KURŞUN YARASI İDİ O HALBUKİ ---
ÜÇ AY SONRA CINGLE SİTİ DE BİR MEYHANEDE
6-10
BİR ŞİŞE DAHA GETİR ARKADAŞA RALF-
YERLİ NEREDEYSE SIZACAK-
BANA ARTIK BEYAZLAR GİBİ JAK DİYİN....
BİZİ ORAYA GÖTÜRÜRSEN BEYAZ PATRONLAR GİBİ YAŞARSIN JAK...
ARKADAŞLARININ PARLAK MADENİ NEREDE BULDUKLARINI SÖYLE-
6-11
1/59

BU SIRADA YAN TARAFTA OTURAN BİR GENÇ KONUŞULANLARA KULAK MİSAFİRİ OLMAKTADIR
...
OLMAZ! SEMİNOLLER ÖLDÜRÜR SONRA BENİ ...
ESSEGESSE
İYİLİKLE ANLATAMIYACAĞIZ...
BİRAZ DAHA İÇİRELİM ŞU SERSEME!...
HEY JON ŞU DELİKANLIYI YENİ GÖRÜYORUM...
BEN DE ÖYLE...
KIZILDERİLİ KONUŞMAK ÜZEREYKEN-
HAYDİ KONUŞ ARTIK CANIM ÜZME BİZİ İŞTE! NEREDE O DEFİNE ?
FAKA! PEKİ...
FAKAT DELİKANLI ARKADAN GİZLİ BİR İŞARET VERİR..
SUS!..
6-13
BUNUN ÜZERİNE YERLİ HEMEN AYAĞA KALKAR...
NEREYE GİDİYORSUN ?
AFFET BENİ MANİTU...
FAKAT ADAMLARDAN BİRİ İŞARETİ GÖRMÜŞTÜR...
DURUN BİRAZ!..
6-14

ANLAMADIM ZANNETME! SUSMASINI SÖYLEDİN SEN ONA ...
FAKAT DELİKANLI PEK SERİ BİR HAREKETLE ...
6-15
MÜŞTERİLERDEN BAZILARI EMNİYET TEDBİRLERİ ALIRLAR...
GÖRÜRSÜN SEN...
FAKAT DELİKANLI TEKRAR HEMEN ATILIR...
6-16
.. VE BİR ANDA ADAMIN YAKASINA YAPIŞIR..
VAY CANINA!
DEFOL!.
6-17
DOĞRU KAPIDAN FIRLAYAN ADAM..
BUYRUN GEÇİN!..

DİĞERLERİ DE DERHAL HAREKETE GEÇERLER..
ŞU TÜYSÜZ İYİ BİR DERS İSTEDİ--
FAKAT KAPIDAN GİREN ADAM BİR KALLEŞLİĞE MANİ OLUR ...
6-18
SAM BOYLE KALLEŞLİKTEN HİÇ HOŞLANMAZ.. BIRAKIN O TABANCALARI...
HAY AKSİ HAY!
ALÇAK!
"VE DERHAL DEFOLUN BURADAN....
6-19
SAM!
EVET, O..!
BUNLARDAN BİRİ ÖLDÜRMEĞE DOYAMIYAN MEŞHUR BİLLİ'DİR..
ŞENİ DE GÖZÜM ISIRIYOR GALİBA-
YARDIMIN LÜZUMSUZDU
DELİKANLI SAM'I TANISAYDI ONA BU TARZDA CEVAP VEREMEZDİ--
6-20
1/62

BU ŞIRADA İÇERİYE LONG RİFLE DE GİRER ...
6-21
YARDIMA İHTİYACIN VARMI SAM ?
PEK YOK LONG! EKSİK OLMA--
HOŞ GELDİN SAM! SEN DE LONG.. GELİN ISMARLIYAYIM SİZE-
YAŞA!
BU İSİMLERİ DUYAN DELİKANLI BİRDENBİRE--
YANLIŞ DUYMADIM YA ?
SEN BİZİM DİLDEN KONUŞUYORSUN.
ÇAKTIRMADAN ŞU DELİKANLIYA BAKSANA LONG!
6-22
BU SIRADA BİRAZ İLERİDE..
BENİ SORMA.. SEN İSE BİR SEMİNOLSÜN.. SEMİNOLLERDEN KALLEŞ ÇIKMAZ HALBUKİ --
EVET. EVET!
BURADAN GİT HEMEN KABİLENE! BU YAPTIKLARINI REİSE ANLATABİLİRMİSİN ?
TANIYACAĞIM AMA NEREDEN ?
SEN TANIYORMUSUN ?
MAALESEF!..
HAYDİ, GİT!..
1/63

GELİYORLAR! ŞİMDİ GÖRÜŞÜRÜZ...
BİRDEN BİR YAYLIM ATEŞ AÇILIR...
ESSEGESSE
6-24
MELUNLAR! VURDULAR ONU...
AH!
GENE BİR ŞEYLER OLUYOR DIŞARIDA...
6-25
KIZILDERİLİ CANSIZ YERE SERİLMİŞTİR...
MELUN DÜŞMANLARIMIZ!
SAM DA DIŞARI FIRLAR VE...
NERDESİN BİLLİ...?
ATEŞLE OYNADIĞININ CEZASI BU SANA BİLLİ...
ÇABUK SIVIŞALIM BURADAN... YANINDA LONG DA VAR...

İKİ ADAM HEMEN ATLARINA ATLARLAR VE...
...BİR KURŞUNLA DELİKANLIYI GÖRÜRLER...
YARALADILAR BENİ...
MADEM, ÖYLE!
BAM
6-27
LONG TEK ATIŞ YAPAR VE...
BAR
6-28
TAKİP EDELİM...
DUR! BU ADAM YARALI...
BIRAK BENİ! YARDIM İSTEMİYORUM...
BÖYLE TEŞEKKÜR GÖRMEDİM ÖMRÜMDE...
ESSEGESSE
BEN KABA ADAMLARDAN HOŞLANMAM...
DUR.
SAM ÇOK SABIRLI OLMUŞ...
DELİKANLI ATEŞLE OYNUYOR!
SALOON

Caretta

Çizgi Diyarı

BİLMECE

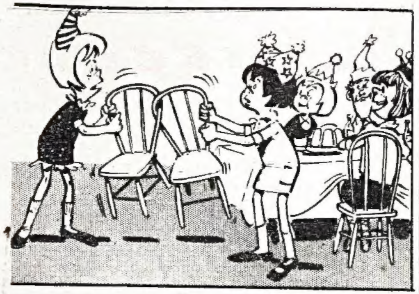

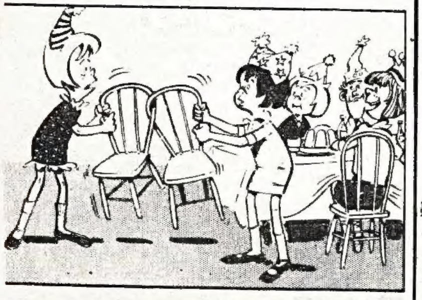

Müzikli iskemle oyunu pek eğlencelidir. Oyunda iki kızın iskemlesi birbirine geçmiş. Alttaki resimde altı değişiklik var. Bunları bulabilir misiniz?

Yukarda, meşe, sedir, limon, zeytin ve selvi ağaçları var. Ağaçları teker teker isimlendirip yaprakların da hangilerine ait olduğunu bulabilir misiniz?

Kibrit Oyunu

Bu dokuz kibritten içinde dört tane üçgen bulunan bir üçgen yapabilir misiniz?

AĞAÇLAR:
A- Meşe yaprağı 3, B-Zeytin Yaprağı 5, C-Limon yaprağı 1, D Selvi yaprağı 4, E Sedir yaprağı 2.

YEDİ YANLIŞ:
1. Benekli elbiseli kızın kolu değişik. 2. Sağdaki kızın ayakkabısı değişmiş - 3. Sağ iskemlenin arka bacakları kısalmış - 4. Masanın arkasında oturan kızın yakası değişik. 5. Onun yanındaki adamın şapkasında benek yok. 6. Arkası dönük kızın şapka bandı daha kalın